GERSTL
Wir bauen Ihre Zukunft.

GERSTL BAU GmbH & Co KG

ZENTRALE:
4600 Wels | Kalkofenstraße 25
+ 43 (0) 7242 / 245-0
office-wels@gerstl.at

FILIALE:
1080 Wien | Lerchenfelderstr. 74/3/1
+ 43 (0) 1/40 25 149
office-wien@gerstl.at

Unsere Bürozeiten:
Mo - Do von 07:30 - 12:15 Uhr
und 13:15 - 17:00 Uhr
Freitag von 07:30 - 12:30 Uhr

Referenzmappe

Ihr kompetenter Partner mit mehr als 100 Jahren Erfahrung:
Gerstl, seit 1921

www.gerstl.at

GERSTL BAU GmbH & Co KG

Referenzmappe

Ihr kompetenter Partner mit mehr als 100 Jahren Erfahrung: Gerstl, seit 1921

GERSTL
Wir bauen Ihre Zukunft.

GERSTL HOLDING
GERSTL
GERSTL SERVICE GMBH
AICHINGER
BF BETON - UND FERTIGTEILBAU
GERSTL MASSIVHAUS
GLATZHOFER
HÖRLESBERGER
NORIKUM
PLONER
STEINER HEILIGENEICH
WEBER

- ✔ Generalunternehmerleistungen
- ✔ Bauträgerschaft
- ✔ Fertigteilbau
- ✔ Spezialgründungen
- ✔ Fertigmassivhaus
- ✔ Projektentwicklung
- ✔ Planungsleitung
- ✔ Wohnungsbauten
- ✔ Geschäftsbauten
- ✔ Krankenhäuser
- ✔ Pflegeanstalten
- ✔ Hochwasserschutz
- ✔ Industriebauten
- ✔ Schulen und Kommunaleinrichtungen
- ✔ Fertigung und Logistik

Gerstl - Ihr zuverlässiger Partner

Viele Dinge sind maßgebend für den Erfolg eines Bauprojektes: Lage, Größe, Einteilung, Stil und Bauweise, die verwendeten Materialien, und noch vieles mehr ...

Unsere Aufgabe ist es, Sie über die Anforderungen umfassend zu beraten, Sie über die gesamte Bauzeit fachkundig zu betreuen und von der Planung bis zur Fertigstellung alles zu erledigen. Gerstl steht für individuelle Planung, Bauzeitgarantie und Fixpreise. Wir bauen Zukunft.

Unsere Aufgaben

Wir entwickeln ein optimales konstruktiv/technisches Konzept für ein Bauvorhaben und optimieren die Nutzungen unter dem Blickwinkel der wirtschaftlichen Bauführung. Von der Konzeption der baulichen Grundlagen des Bauvorhaben, über die Abwicklung, bis hin zur Durchführung sind wir für Sie da! Die Kalkulation, die Überwachung der Bauabläufe, die Koordination und die Klärung wirtschaftlicher Baumethoden - All das können Sie getrost ist unsere Hände legen. Wir werden kostenmäßig und qualitativ die besten Entscheidungen für Sie treffen um ein bestmögliches Ergebnis zu erzielen.

www.gerstl.at

BETON - UND FERTIGTEILBAU

BVH	Pöttinger Landtechnik
Ort, Anschrift	Taufkirchen an der Trattnach
Bauherr	Fa. Pöttinger, Taufkirchen
Architekt	Architekturbüro Feichtinger, Bad Schallerbach

Ausgeführt als	Fertigteilbau	Auftragssumme	
Ausführung durch	Gerstl Beton- und Fertigteilwerk	Errichtungszeitraum	Jun 2016 - Jul 2016

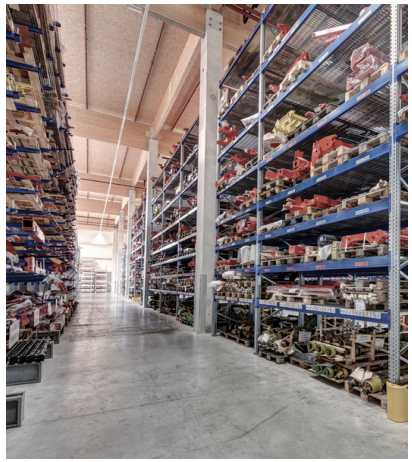

Lagerhalle und Verpackungszone in Taufkirchen
LEISTUNGSUMFANG: Fertigteile Primärkonstruktion: Der Auftrag umfasste eine Lagerhalle und eine Verpackungszone. Die in erster Linie aus Stahlbeton-Fertigteilelementen (Köcherhälse, Stützen, Träger, Stiegen...) erbaute Halle bietet viel Lagerplatz und verfügt außerdem über die Option, diese später zu erweitern. Das Objekt besteht aus 17m langen Halbfertigteilträger und eine Elementdecke. Überdies wurden Rampenblöcke als Halbfertigteile incl. Leerverrohrungen für die Elektrik verbaut.

Fassade: Für die Fassade wurden SW-Frostriegel, VB- und SW-Platten gewählt. Die Frostschutzkonstruktion mit über 12m gespannten Fertigteil-Frostschürzen mit angeformten Stützenlisenen wurden für Holzstützenauflager ausgebildet.

Kennwerte	
Bebaute Fläche:	~ 5.800 m² (Halle)